

LIVRO CAIXA

Total de Entradas:

Total de Saídas:

Saldo atual:

Mês:

Saldo Anterior:

Nº Ordem	Data	Descrição	Entrada	Saída	Observações
1					
2					
3					
4					
5					
6					
7					
8					
9					
10					
11					
12					
13					
14					
15					
16					
17					
18					
19					
20					
21					
22					
23					
24					
25					
26					
27					
28					
29					
30					
31					
32					
33					
34					
35					
36					
37					
38					
39					
40					
41					
42					
43					
44					
45					
46					
47					
48					
49					
50					

Anotações:

INSTRUÇÕES GERAIS

- 1 Para usar a planilha de **Livro Caixa no Excel**, o primeiro passo será preencher o mês, célula **D6** e o valor do **Saldo anterior** na célula **D8**. Se não houver saldo anterior, basta deixar em branco.
Feito isso, basta preencher suas entradas e saídas, inserindo a **data**, **descrição** e o valor da **Entrada** na coluna E e valor da **Saída** na coluna F. Ao lado você encontra um campo para inserir observações.
Ao final da tabela, você encontrará um campo para anotações.
No topo da planilha você terá o **Total de entradas**, **Total de saídas**, o valor do **Saldo anterior** e o **Saldo atual** ($\text{Saldo anterior} + \text{Total de entradas} - \text{Total de saídas}$), calculados automaticamente.
- 2 Os modelos apresentados são 100% editáveis na versão em Excel e já estão configurados para impressão em formato A4. Você pode alterar cores, fontes, bordas, editar textos e adicionar ou remover campos conforme sua necessidade.
- 3 Caso prefira, também é possível imprimir a versão em PDF e preencher os dados manualmente. Se quiser praticidade, basta utilizar a versão em Excel para preencher as informações diretamente no computador antes de imprimir.
- 4 Os modelos foram desenvolvidos no Microsoft Excel para Windows. A abertura dos arquivos em outros softwares pode gerar incompatibilidades.
- 5 Não realizamos alterações personalizadas nas planilhas; qualquer modificação é de responsabilidade do usuário.
- 6 Os modelos são gratuitos, protegidos por direitos autorais e não podem ser comercializados ou compartilhados em outros sites.
Desenvolvido por: exceleasy.com.br

Aviso Importante: Os modelos de declaração de Livro Caixa disponibilizados aqui são meramente ilustrativos e têm o objetivo de auxiliar na organização financeira de forma prática. Eles não substituem documentos oficiais exigidos por órgãos competentes nem constituem orientação contábil, jurídica ou fiscal.

Para garantir conformidade com a legislação vigente, consulte sempre um contador ou profissional habilitado.

CONHEÇA A PLANILHA DE CONTAS A PAGAR E RECEBER

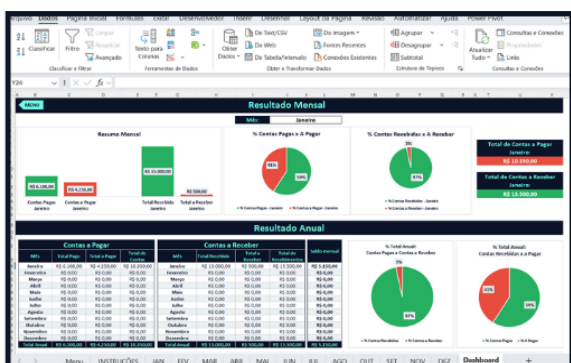

- ✓ Gerencie suas contas a pagar e receber mensalmente.
- ✓ Saiba como anda o status de cada receita e despesa.
- ✓ Dashboard completo para sua análise financeira.
- ✓ Realize edições conforme a sua preferência

CONFIRA AGORA

